

La dirección de la aplicación es <https://innova.ucm.es/>



El acceso se valida mediante la dirección de correo electrónico de la UCM

Acceso Web Unificado a la UCM (Web SSO)

Identificarse correctamente en esta página le habilitará la entrada en la mayoría de las aplicaciones y en los servicios en la nube @UCM.

 Dirección de correo UCM

Contraseña

[¿Olvidó la contraseña?](#)  
[Más información](#)

La primera vez que se accede, aparecen dos botones:

**Solicitar Innova-Docencia**, solo disponible para el PDI

**Solicitar Innova-Gestión Calidad**, visible tanto para el PDI como para el PAS



UNIVERSIDAD  
COMPLUTENSE  
MADRID

Oficina para la Calidad

@ghis.ucm.es

### Proyectos de Innovación

Convocatoria 2019-2020

[Solicitar Innova-Docencia](#) [Solicitar Innova-GestiónCalidad](#)

Si el usuario es PDI y no tiene una evaluación positiva en los últimos cinco años le aparece un mensaje y no le permite solicitar un proyecto.



UNIVERSIDAD  
COMPLUTENSE  
MADRID

Oficina para la Calidad

@med.ucm.es

### Proyectos de Innovación

Para la solicitud de proyectos de Innova-Docencia, el PDI responsable del proyecto deberá haber obtenido al menos una evaluación positiva en el programa DOCENTIA en los últimos 5 años.

Al pulsar el botón se accede a la solicitud del proyecto.

Los campos marcados con \* son obligatorios.

[Cancelar](#) [Guardar](#) **Proyectos de Innovación - Docencia - SOLICITUD**

**Título (máx. 250)\***

**Resumen (máx. 250)\***

**Palabras Clave**

**Rama Conocimiento\***

**Centro\***  **Departamento\***

¿Es continuación de otro?  Sí  No

¿Es interdepartamental?  Sí  No

¿Es interfacultativo?  Sí  No

**Dirección (correo postal)\***

**Teléfonos**

Todos los miembros UCM del equipo son delegados

Al pulsar el botón **Guardar**, se almacenan los datos y se genera el número de proyecto.

Así, la siguiente vez que se accede a la aplicación, se muestra el proyecto con su número para poder acceder a completar el informe.

Proyectos de Innovación		
Convocatoria 2018-2019	<a href="#">Proyecto 1</a>	Registrado

Al acceder al proyecto ya creado, aparece el menú con todas las opciones a completar.

UNIVERSIDAD COMPLUTENSE MADRID

Oficina para la Calidad @farm.ucm.es

Salir Presentar Informe

### Convocatoria 2018-2019 - Proyecto 2

Solicitud  
Delegados  
Composición  
Informe  
Breve descripción  
Objetivos del proyecto  
Metodología y plan  
Justificación e idoneidad  
Impacto e indicadores  
Viabilidad  
Adecuación a las líneas  
Transferencia  
Presupuesto  
Carta/s de interés  
Imágenes

En la parte izquierda están las distintas secciones de las que consta este informe. Recuerde pulsar siempre el botón de "GRABAR" antes de cambiar de formulario. Puede modificar el contenido de los distintos formularios las veces que precise. Para finalizar presione "PRESENTAR INFORME".

**Responsable** Información básica sobre protección de datos del tratamiento: Actividades de Innovación Docente  
**Finalidad** Vicerrectorado de Calidad  
**Legitimación** Evaluación y registro de las actividades de innovación docente en la UCM  
**Destinatarios** Cumplimiento de una obligación legal; Misión en interés público  
**Derechos** No se prevén cesiones  
**Información adicional** Acceder y rectificar los datos, así como otros derechos, explicados en la información adicional  
Puede consultarla con detalle en nuestra página web:  
<https://www.ucm.es/data/cont/docs/3-2018-02-08-Info.Adic.Act.Innov.Docente.pdf>

## Delegados

Lista de personal UCM con permiso para modificar el proyecto.

UNIVERSIDAD COMPLUTENSE MADRID

Oficina para la Calidad @farm.ucm.es

Salir Presentar Informe

### Convocatoria 2018-2019 - Proyecto 2

#### Delegados

Dar de alta un nuevo miembro **Añadir** Nº reg: 2

	NOMBRE	EMAIL
<b>Eliminar</b>	Jose Luis	j@ucm.es
<b>Eliminar</b>	Ana Mari	ns@ucm.es

Solicitud  
Delegados  
Composición  
Informe  
Breve descripción  
Objetivos del proyecto  
Metodología y plan  
Justificación e idoneidad  
Impacto e indicadores  
Viabilidad  
Adecuación a las líneas  
Transferencia  
Presupuesto  
Carta/s de interés  
Imágenes

Al pulsar el botón **Añadir**, se abre una nueva ventana con un buscador de personal UCM.

Nuevo componente

Tipo: PDI Complutense

DNI / Email:

Buscar

La búsqueda se realiza por número de documento o correo electrónico.

**Nuevo componente**

Tipo: PDI Complutense

DNI / Email:

Buscar

ANA MARIA |

@ucm.es

Al pulsar el botón **Añadir**, se añade a la lista de delegados.

### Composición

Miembros del equipo del proyecto, el responsable no puede eliminarse.



Oficina para la Calidad  
:@farm.ucm.es

Salir Presentar Informe

Convocatoria 2018-2019 - Proyecto 2

**Composición**

Dar de alta un nuevo miembro  Nº reg: 7

	NOMBRE	VÍNCULO	EMAIL
Responsable	SAGRARIO	PDI Complutense	a@farm.ucm.es
<input type="button" value="Eliminar"/>	JUANA BEN	PDI Complutense	@farm.ucm.es
<input type="button" value="Eliminar"/>	PALOMA BE	PDI Complutense	@farm.ucm.es
<input type="button" value="Eliminar"/>	ALBA GARC	PDI Complutense	martin@estumail.ucm.es
<input type="button" value="Eliminar"/>	MARIA BLA	PDI Complutense	:@bio.ucm.es
<input type="button" value="Eliminar"/>	JOSE ANTO	PDI Complutense	@pdi.ucm.es
<input type="button" value="Eliminar"/>	KARLA VER	PDI Complutense	farm.ucm.es

El botón **Añadir** tiene el mismo funcionamiento que en Delegados, añadiendo la funcionalidad de dar de alta un miembro externo a la UCM.

**Nuevo componente**

Tipo: Otro

DNI / Email: '71G

Buscar

No existe en la base de datos de Innovación. Pulse registrar para darlo de alta.

**Nuevo componente**

Tipo: Otro

DNI / Email: '71G

Buscar

**Alta de nuevo miembro**

Nombre:

Primer apellido:

Segundo apellido:

Documento:

Email:

## Informe

*Cada opción del menú hay* [Capte la atención de los lectores mediante una cita importante extraída del documento o utilice este espacio para resaltar un punto clave. Para colocar el cuadro de texto en cualquier lugar de la página, solo tiene que arrastrarlo.]

*que grabarla individualmente.*

Breve descripción, Objetivos del proyecto, Metodología y plan, Justificación e idoneidad, Impacto e indicadores, Viabilidad, Adecuación a las líneas, Transferencia son cajas de texto que hay que completar.



Oficina para la Calidad

@pas.ucm.es

Salir Presentar Informe

### Convocatoria 2018-2019 - Proyecto 3

**Breve descripción**

Primera prueba de guardado descripción breve

Grabar

Presupuesto es un formulario cuyo importe final es calculado.



Oficina para la Calidad

@pas.ucm.es

Salir Presentar Informe

### Convocatoria 2018-2019 - Proyecto 3

ImporteFungible	0,00
Material inventariable (especificar)	0,00
ImporteViajes	0,00
Personal (especificar)	0,00
Varios (especificar)	0,00
ImporteTotal	0

Grabar

Cartas de interés e Imágenes permiten añadir documentos adjuntos.



Al pulsar **Seleccionar Archivo**, se abre la ventana de Windows para seleccionarlo.

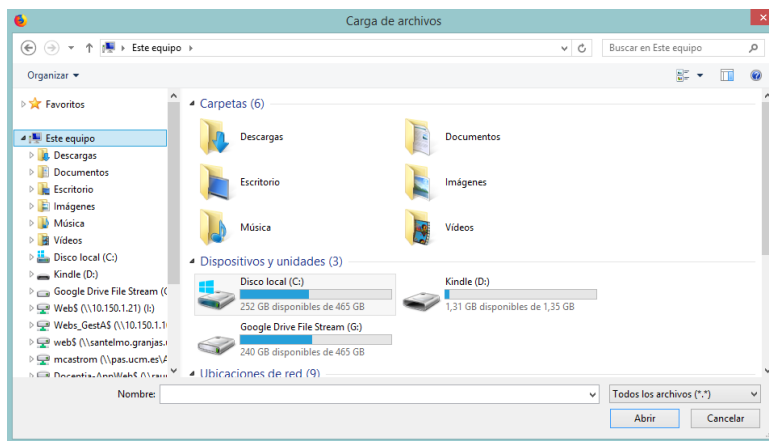

Después de seleccionarlo, al pulsar **Añadir** se incorpora al proyecto.

Al pulsar **Enviar Proyecto**, este se bloquea y no permite modificaciones posteriores.